

依利特三

**E**Classical 3200

高效液相色谱仪

## 经典 专业 高效 值得信赖

用专业的人，做专业的事，恒守初心，坚实笃定，这是依利特人一直恪守的理念。三十年来，“做液相领域的国产旗舰”的信念是依利特前进的动力，依靠技术的积累，工艺的精湛，品质的卓越，服务的精细，依利特主持起草了液相色谱仪国家标准，为全国制药、科研、高校、食品、石化、环保、检测等机构提供了10000余套HPLC系统。

依利特始终以高科技产品为核心，内外兼修，软硬兼顾，用时尚的设计和十足的诚意，打造更高效、更专业的时代新品。全新研发的EClassical 3200高效液相色谱系统，满足不断升级的法规要求，并重新定义国产液相的外观设计，完善分析过程中的自动性、连续性、完整性，展现实验室结果的稳定性，满足实验室低成本、高效率运行的可行性。

EClassical 3200高效液相色谱系统值得您的信赖，欢迎体验EClassical 3200的精、质、美。

**经典，传承产品的可靠性，使结果更精准、更稳定。**

**专业，国标技术的引领者，使方案更有效、更适用。**

**高效，完美超强的兼容性，使过程更便捷、更轻松。**

# EClassical 3200

## 高效液相色谱仪

经典传承、技术专业、兼容超高效，一款值得您拥有的HPLC。

### 智享经典科技

- 金属透明材质及呼吸灯的设计，将科技和时尚元素完美结合，使仪器框架成为新的设计语言。
- 左右对称的立柱内部束线设计，使得流路呈环式布局，兼具收纳功能。
- 黑色表面材料耐常规HPLC使用溶剂腐蚀。

### 自动的超精准

- 利用光路“暗”阵列技术，实现暗电流的自动校准。
- 利用控制电路对镜片切换机构与动态可变狭缝装置的自动化控制，实现了数据信号的自动实时校准，提高了检测结果的准确度。

### 灵活的高效率

- 通过高度集成控制的溶剂切换系统，使高压二元可以具备双二元高压、甚至双四元高压的功能，使复杂的工作简单化。
- 自动进样器的自动稀释和衍生功能，使实验变的更简单。
- 可用于超高效液相色谱。
- 可作为质谱前端应用。

### 长效的高精密

- 创新的双密封浮动式柱塞，电机带动的凸轮驱动柱塞，实现流体的精准输送，配以新型驱动调控方法，降低了系统的输液脉动，提高仪器耐用性和精密度。
- 智能型高精度凸轮检测装置，设计巧妙，布局合理，配套能够模拟实际工作情况的推杆结构，提高和保证检测数据的有效性。
- 双对比回路漏液传感器及完善的导向槽设计，使漏液报警更加精准及时。

## 轻松构图，完美基线唾手可得

实验过程中有遇到，当设定波长下AB两相比比例吸光度差异较大时，低比例混合容易出现基线规律性脉动的情况。E3200高压恒流泵通过专利设计的脉动阻尼器，并配合梯度混合器，极大降低了脉动并提升混合效果，甚至在1:99的极限比例下，也有完美的基线表现。

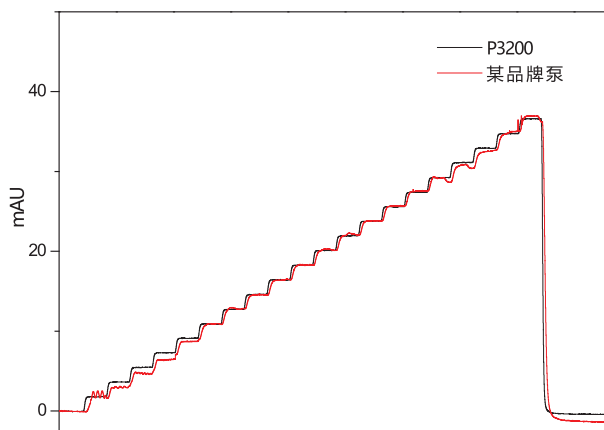

3200系统1%~20%小比例基线脉动对比

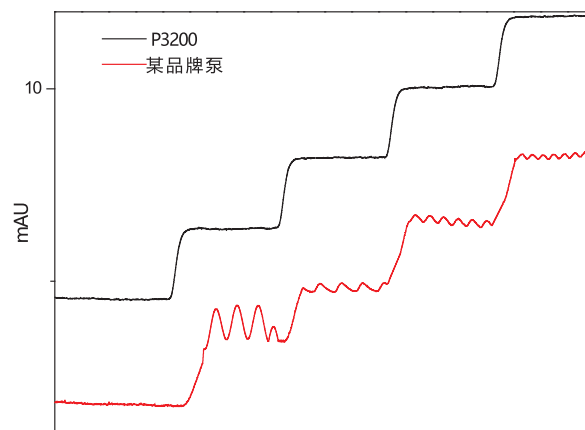

3200系统1%~20%小比例台阶测试放大图

测试条件:

流动相: 2%丙酮水溶液/去离子水=1/99;

波 长: 254nm

流 速: 1.0mL/min

温 度: 室温

压 力: 无背压

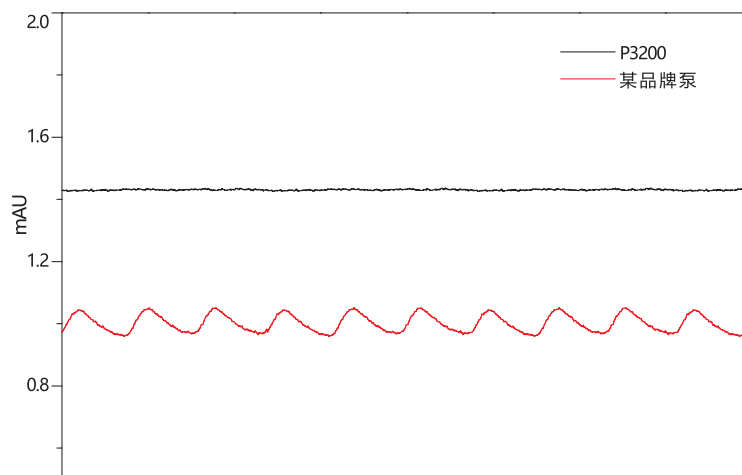

## 轻松感应，敏感的它更懂你

实验中常会遇到，不同的分析方法，不同的检测环境，灵敏度就有了差别。E3200系统的自主全新检测池、独特风道系统和微步驱动器控制静止角度的特有技术，同时实现高精度、高灵敏、低噪声、低漂移的性能，让实验室分析工作达到事半功倍的效果。

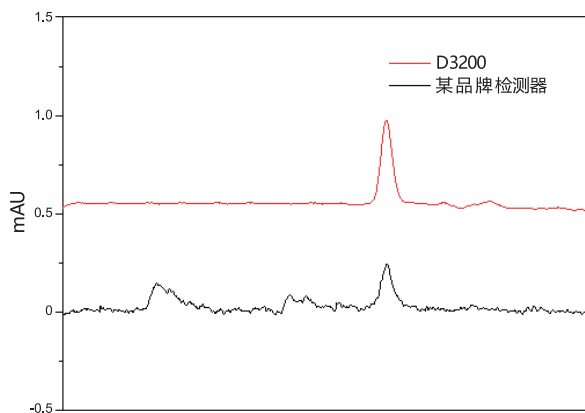

1.0 × 10<sup>-7</sup>g/mL 萘溶液测得基线噪音及检出限对比图  
3200检测器最小检测浓度：S/N=2，LOD为1 × 10<sup>-9</sup>g/mL

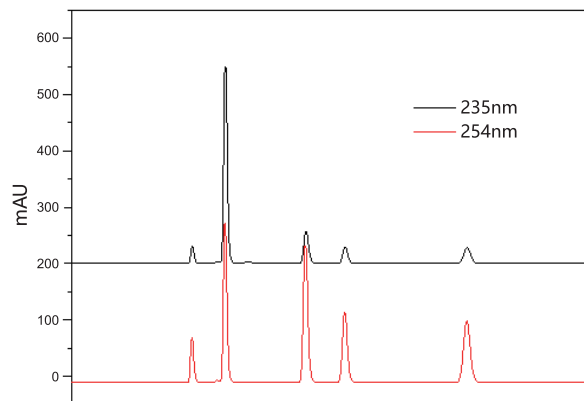

双波长模式下的采集界面

## 轻松分析，稳定实现各种定量需求

数据采集系统采用24位高精度AD转换芯片，数据采集精度高，线性范围宽，可达2.5AU，能同时满足高浓度及微量定量分析需求。

0.1-50 $\mu$ L进样体积达到 $R^2=0.9999$ ，无论在微量进样或大体积进样都有完美表现。

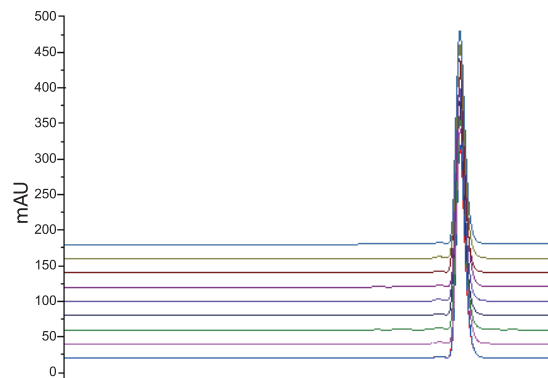
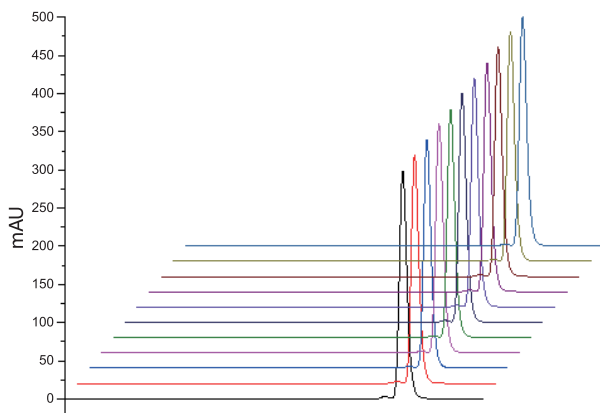
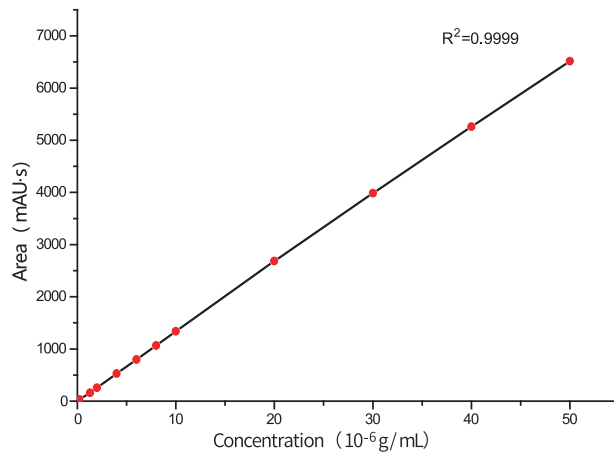
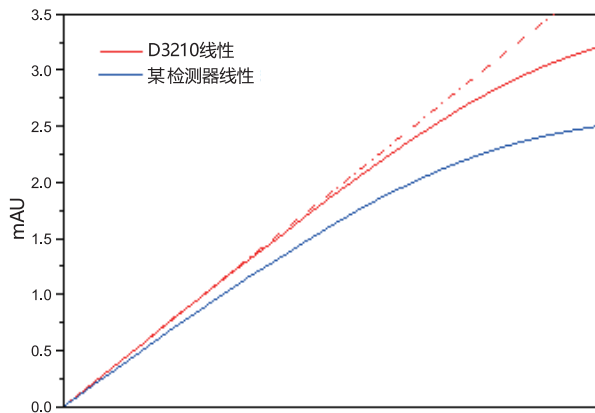

连续11针，峰面积RSD为0.09%

# 轻松上手，沟通顺畅的超能力大管家

**Kromstation**是依利特自主研发的色谱工作站软件，符合CNAS认证。超强的数据库、审计追踪、GLP、数据存档和备份、电子签名、权限设置、网络化管理等功能，Kromstation软件，均可完美实现。

### 安全

### 完整

### 高效

### 便捷

### 可溯

## Elite D3270 蒸发光散射检测器(ELSD)

Elite D3270蒸发光散射检测器(简称D3270检测器)是依利特推出的EClassical 3200系列产品之一。采用了先进的嵌入式控制系统、智能温度控制算法,具备喷嘴温度可调、快速升温和降温、方法存储、灵敏度可调等功能,实现极低的基线噪音。可通过依利特自主研发的Kromstation色谱数据工作站实现全反控,使用变得非常简单。同时,具备模拟信号输出及外接触发功能,可便捷地与其他品牌液相系统配合使用。开源的通讯协议也支持色谱系统进行控制开发。开放式构造设计和自动清洗及安全保护功能,使其成为真正的免维护ELSD。

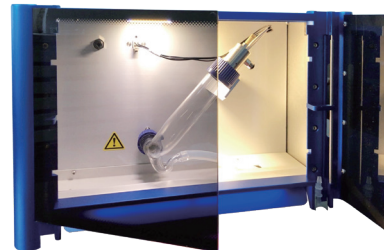

### 应用广泛

蒸发光散射检测器属于通用型检测器(ELSD),可检测挥发性低于流动相的任何样品,灵敏度好,不需要样品带有发色基团。广泛应用于中药组分、脂肪酸、碳水化合物、氨基酸、药物以及聚合物等的检测。

### 功能特点

- 性能优异:优化的电路和光路设计,高效降噪
- 温度控制:稳定的温度控制,保证蒸发一致性
- 喷嘴加热:提升雾化效率,满足特定样品应用(如高粘度样品)
- 气流控制:精密的流量控制,保证重复性
- 线性灵敏度:灵敏度可线性调节
- 自检功能:多项自检,多重安全设计,延长使用寿命
- 监控报警:温度、压力、流量实时监控,声音和灯光双重报警
- 绿色节能:多种方式启动待机模式-检测器低功耗模式
- 审计追踪:数据库及审计追踪功能符合FDA 21CFR Part11要求
- 方法管理:可通过软件进行方法预设、调用和管理,简化操作
- 信号输出:模拟信号、数字信号,两种输出方式可选
- 维护便捷:前置雾化管,方便连接及维护操作

### 技术规格

光源	650nm, 30mW 高稳定性激光器	基线噪声	≤0.02mV
检测器	高灵敏度光电倍增管	基线漂移	≤0.05mV/30min
温度控制	雾化:室温~60°C, 步长 1°C 蒸发:室温~140°C, 步长 1°C	最小检测浓度	≤5×10 <sup>-6</sup> g/mL
温度准确度	±1°C	定量重复性	≤2.0%
气体要求	洁净空气或氮气(1.5-2.5bar)	线性范围	10 <sup>4</sup>
气压测量精度	0.01bar	信号输出	-1200mV~1200mV
流量控制	内置质量流量计,软件控制流速	信号偏值	-1000mV~1000mV
流量控制准确度	0.1L/min	采样频率	10Hz\20Hz\50Hz\100Hz
气体消耗速度	1.5-3L/min	数字滤波	移动窗口数字滤波器
流动相流速	0.01-3mL/min	安全功能	气体关闭阀、漏液检测
通讯接口	RS-232, RS-485, USB, LAN	电源/功率	84~265VAC/40~60Hz
控制软件	Kromstation软件; 独立版软件; Clarity动态链接库; 支持其他定制开发; 可升级手持控制器	尺寸/重量	440×380×240mm/14kg

# D3250 荧光检测器

D3250荧光检测器是一款多信号荧光检测器，具有快速在线扫描能力和光谱数据分析功能。作为高效液相色谱仪的检测单元，可便捷地与各种液相色谱输液泵、自动进样器、色谱柱恒温箱等其它单元配合使用。

## 功能特点

- 模拟信号，数字信号，两种方式可选
- 水的拉曼光谱S/N>2000的极高灵敏度
- 恒流流通池：可选配减小室温变化影响的恒温流通池
- 全自动的开机自检功能，可以在第一时间发现仪器内部的电路故障
- 可变狭缝：发射光单色狭缝可调：15nm、30nm；30nm狭缝可用于高灵敏度分析
- 内置Hg灯波长校验：通过使用Hg灯的254nm特征谱线，对紫外光区波长进行校验
- 灯以及检测池的位置无需调节，从前面可进行更换，提高了装置维护的简便性。

## 性能指标

检测器类型	多信号荧光检测器，具有快速在线扫描能力和光谱数据分析功能
光源	Xe灯
波长范围	激发波长：200-850nm 发射波长：250-900nm
响应时间	10-2000ms，7段切换
灵敏度	水峰拉曼S/N>2000
波长重复性	$\leq \pm 0.5\text{nm}$
波长准确性	$\leq \pm 3\text{nm}$
基线噪声	$\leq 2 \times 10^{-5}\text{FU}$
基线漂移	$\leq 5 \times 10^{-5}\text{FU/h}$
线性范围	$\geq 10^3$

## 技术指标

P3200高压恒流泵系列		RC3100溶剂控制器	
流量范围	0.001~10.000 mL/min	流量范围	≤10mL/min
流量准确度	≤±0.2%	切换速度	≤100ms
流量稳定性	RSD≤0.05%	内腔体积	≤40μL
最高工作压力	90MPa	通讯方式	UDP
电源/功率	110~220V, 50~60Hz/300W	接触材质	316L/PFA/FFKM
尺寸/重量 (长×宽×高)	450×350×180mm/18kg	尺寸 (长×宽×高)	256×90×155mm

D3210紫外-可见检测器		D3230/40二极管阵列检测器	
线性范围	≥2.5AU	阵列数	512/1024
波长范围	190~800nm	波长范围	190~800nm
基线噪声	≤±0.25×10 <sup>5</sup> AU	基线噪声	≤±1.0×10 <sup>5</sup> AU
基线漂移	≤2.0×10 <sup>4</sup> AU/h	基线漂移	≤1.0×10 <sup>4</sup> AU/h
尺寸/重量 (长×宽×高)	440×378×160mm/10kg	尺寸/重量 (长×宽×高)	440×378×160mm/10kg
电源/功率	110~220V, 50~60Hz/100W	电源/功率	110~220V, 50~60Hz/100W

## 技术指标

### S3200自动进样器

进样范围	0~100 $\mu$ L (标配) 1~2000 $\mu$ L (选配)
样品处理数	2mL样品瓶120位; 1mL样品瓶210位; 兼容4.0mL样品瓶及96孔板
样品残留	<0.002%
进行重复性	RSD<0.2%
尺寸/重量 (长×宽×高)	440×378×180mm/13kg
电源/功率	110~220V, 50~60Hz/30W

### O3200色谱柱温箱

O3210		O3220	
温度范围	室温+5~99 $^{\circ}$ C	温度范围	室温+5~85 $^{\circ}$ C
控温精度	$\leq$ 0.1 $^{\circ}$ C	控温精度	$\leq$ 0.1 $^{\circ}$ C
温度准确度	$\pm$ 0.1 $^{\circ}$ C	温度准确度	$\pm$ 0.1 $^{\circ}$ C
尺寸/重量 (长×宽×高)	120×65×570mm/4.2kg	尺寸/重量 (长×宽×高)	435×137×450mm/11kg
电源/功率	220V $\pm$ 10%, 50Hz/110W	电源/功率	110~220V, 50~60Hz/130W

中国制造 诚意之作

**依利特**

客户服务专线：400-66-35483

网址：[www.eliteHPLC.com](http://www.eliteHPLC.com)

---

大连依利特分析仪器有限公司

地址：大连市高新园区七贤岭学子街2-2号

电话：0411-84753333

---

依利特（苏州）分析仪器有限公司

地址：苏州工业园区金鸡湖大道99号苏州纳米城西北区14栋501

电话：0512-67997572

版本号：1.2.2.202302

本宣传册中信息仅供参考，订购时请详细咨询，如有变动恕不另行通知。  
本宣传册中提供数据除注明外为本公司特定条件下的试验数据。版权所有。