

杭州正迈科技有限公司

Hangzhou Zhengmai Technology Co., LTD

实验室产品一站式服务商 销售 维修 维护 维保 搬迁 应用 培训

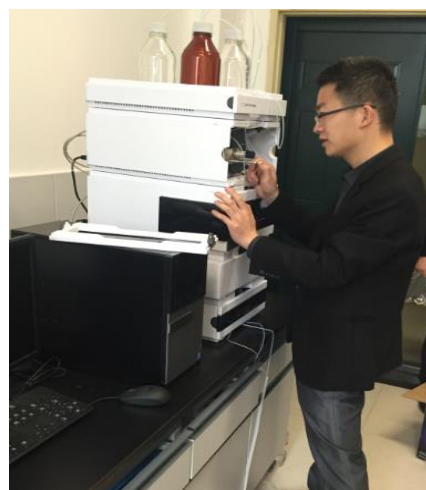
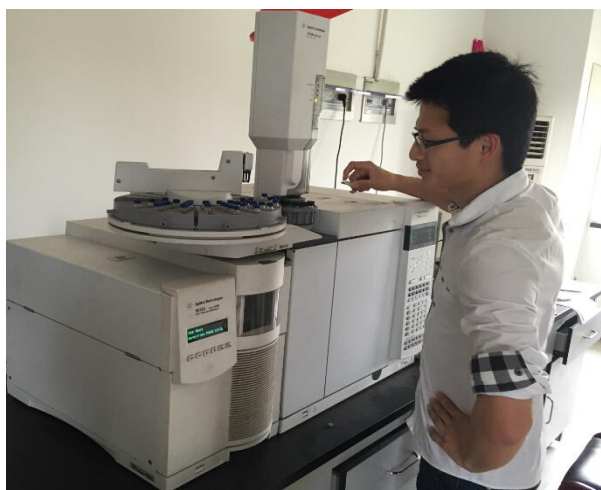

技 术 服 务 手 册

ZhengMai Provide Maintenance and Services



公司介绍 COMPANY

杭州正迈科技有限公司是浙江省内实验室一站式服务商，公司秉承诚信、责任、发展为原则，为各行业提供最专业的服务。公司位于浙江省杭州市，销售客户群涵盖食品、药品、化工、高校、第三方检测及大型企事业单位。技术服务团队为行业内服务多年专业工程师团队，服务项目包括实验室仪器维修、预防性维护、零配件、消耗品、实验室整体搬迁、延长保修、应用培训指导，为您提供优质、高效，高性价比的服务。

优势品牌 Superiority



技术服务介绍

TECHNICAL SERVICE

我们为您提供完善的实验室解决方案。全系列的实验室产品，全方位的支持计划，最大化地满足您的不同需求。凭借我们的技术支持，您的设备将保持完全的工作状态。

便捷的服务响应

涵盖全浙江的响应区域，为您带来快速的服务响应，最大程度降低仪器停机时间。

仪器维修范围广

实验室全系列产品覆盖范围，让您的仪器故障免除后顾之忧。

可控的运营成本

签订技术服务合同，您将享受优惠的维修，维护服务，有效控制您的运营成本。

专业的技术服务

工程师团队技术力量雄厚，拥有经验丰富的维修经验。公司定期组织仪器厂商对工程师进行培训，并安排严格考核，为您提供专业的，全方位的仪器操作及维护保养培训。

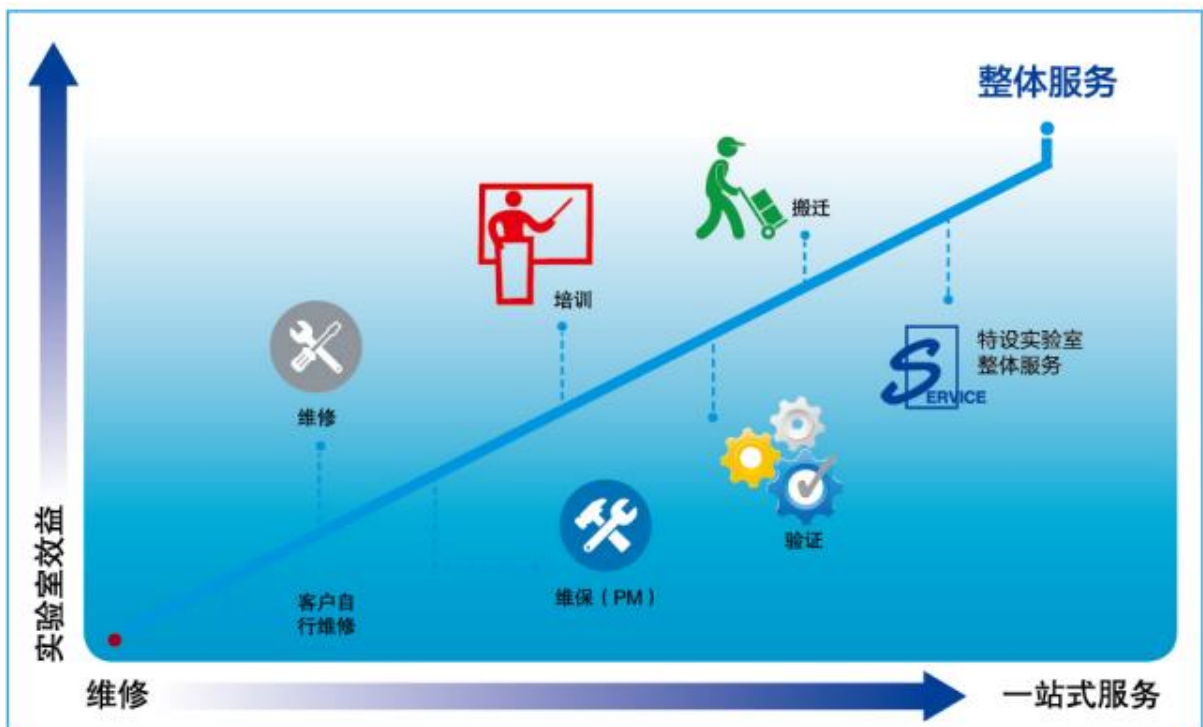



维修服务 REPAIR SERVICES

- 无需繁琐报修程序，拨打热线 18658162068 工程师直接与您联系
- 免费电话技术支持
- 与多家厂商合作，缩短配件供货时间，让您的仪器得到及时修复

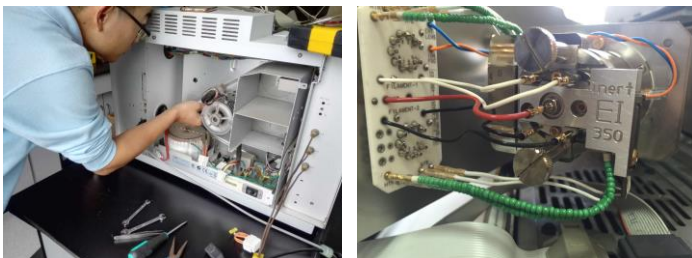

预防性维护 PREVENTIVE MAINTENANCE

定期对仪器进行保养，目的是在设备出现故障前把潜在的问题排除，降低设备故障几率，防止设备故障对生产运行的影响，确保您的仪器保持最佳状态。

定期上门

系统的清洁、润滑

耗材的更换

系统测试

维护报告

耗材和零件折扣优惠

更快速的服务响应



培训服务 TRAINING

仪器的正确使用不仅有利于延长仪器的生命周期，更在很大程度上影响您的分析实验。我们提供仪器操作及维护保养培训，帮助实验员深入了解仪器功能，提高操作水平。

| 按内容 | 按地点 |
|------|------|
| 维护培训 | 现场培训 |
| 操作培训 | 课堂培训 |



延保服务 EXTENDED WARRANTY

最大程度避免预算外支出，满足您的预算计划。确保您的仪器高效运转，免除仪器故障维修的后顾之忧。

全面的仪器检查

不限次数上门服务

维修配件免费

耗材享折扣优惠

更快速的服务响应

大型实验室仪器品类繁多，涉及仪器品牌较广，仪器价值较高，我们将搬迁仪器进行性能评估，仪器拆分防护，运输防护，包装标识，运输控制、重新安装调试验收，提供实验室搬迁整套解决方案，由项目经理主导，专业工程师执行，全程专业，智能、可溯源。

| | |
|---|--|
|  | <p>包装物品准备，工程师协调，车辆设备调度</p> <p>仪器设备编号，标识</p> <p>仪器测试</p> <p>附件，电脑，耗材的包装封装</p> |
|  | <p>仪器的拆分，固定，包装（装箱单，防护标识）</p> <p>物理设备的标识，打包（标识单）</p> |
|  | <p>仪器物品根据等级做好包装，封装记录，运输防护标识待装车</p> <p>根据包装信息在我方指导下进行装车，并根据我方要求做好运输固定</p> |
|  | <p>我方人员跟车，按照既定路线运输</p> <p>运输车速 20km/H</p> <p>在我方人员指导下卸车，核对无误后完成运输</p> |
|  | <p>确认新场地环境条件合格</p> <p>再安装调试</p> <p>性能测试，数据存档</p> <p>对于存在问题的仪器进行修复和调整</p> |
|  | <p>汇总仪器装箱单，行程单及搬迁前后数据移交至甲方完成搬迁项目</p> <p>完成搬迁项目</p> |



特色实验室整体服务，化身实验室管家。一站式管理您的实验室，请联系我们！

建立仪器档案

不限次上门维修

定期上门维护

可叠加延保, 培训等其他服务产品

仪器使用建议, 安全建议

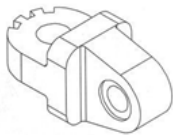

备件备品

SPARE Parts

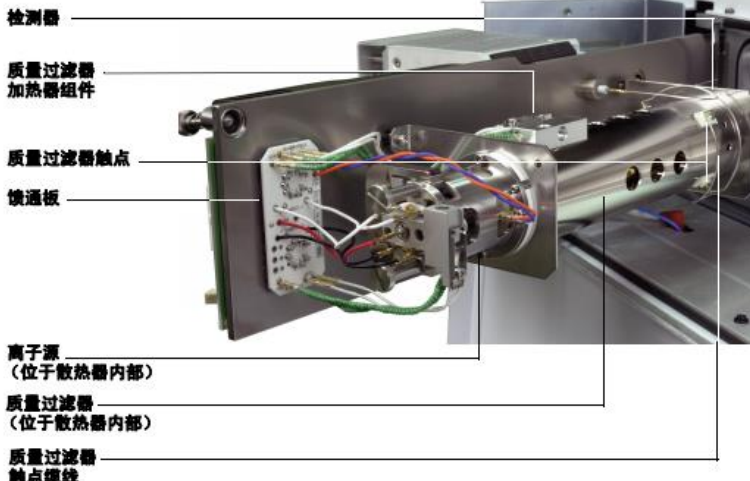

正迈科技
 杭州正迈科技有限公司现场服务报告
 ZHENGMAI TECHNOLOGIES ONSITE SERVICE REPORT
 No: ZMT2-20170509001

| | | | | | |
|---|-----------------------------|-----------------------------|-----------------------------|-----------------------------|--|
| 客户单位 | | | | 联系人 | |
| 通讯地址 | | | | 电话号码 | |
| 电子邮件 | | | | 收费类型 | |
| 申请服务内容 | <input type="checkbox"/> 安装 | <input type="checkbox"/> 维修 | <input type="checkbox"/> 维保 | <input type="checkbox"/> 合同 | 服务完成 <input type="checkbox"/> 是 / <input type="checkbox"/> 否 |
| 序号 | 仪器名称 | 仪器型号 | 仪器编号 | 品牌 | |
| 1 | | | | | |
| 2 | | | | | |
| 3 | | | | | |
| 处理过程及结果 | | | | | |
| 此次未完成下次准备内容 | | | | | |
| 备件名称 | 使用数量 | 出库数量 | 价格 | | |
| | | | | | |
| 服务工时: | | | 总收费 (RMB): | | |
| 客户意见或备注: | | | | | |
| 客户签字: | | | 工程师签字: | | |
| 关联合同号或报价单号 | | 年 月 日 | 经理 | | |
| 客户服务热线: 0571-86906765 客户服务电子邮件: 000000000 传真: 0571-86907579 | | | | | |

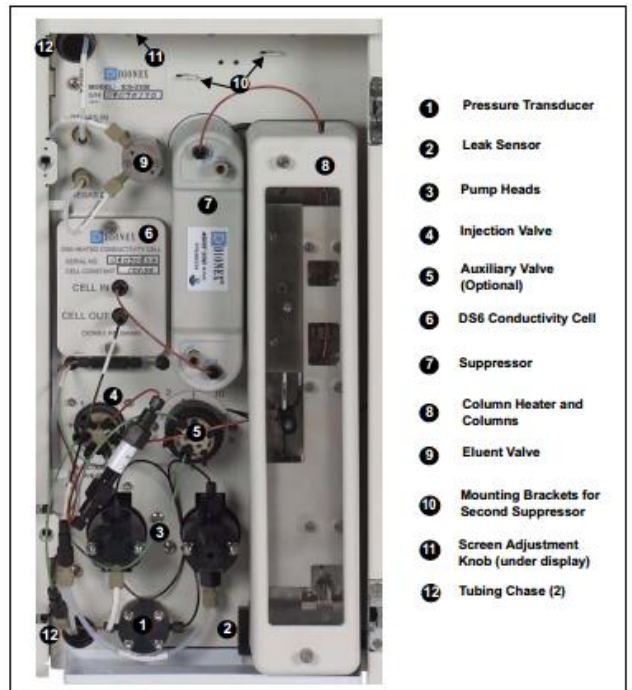

常规服务 仪器的维修维护一览表

LIST OF MAINTENANCE AND MAINTENANCE OF INSTRUMENTS

| 仪器名称 | 维修维护项目 |
|-----------|------------------------------|
| 液相色谱仪 | 输液泵 进样器 柱温箱 检测器 电子电路 |
| 气相色谱仪 | 进样塔 进样口 柱温箱 检测器 电子电路 |
| 原子吸收光谱仪 | 原子雾化器 单色器 检测器 电子电路 |
| 紫外可见分光光度计 | 光源 光学元件 单色器 检测器 电子电路 |
| 旋转蒸发仪 | 密封圈 真空泵 传动部件 温度/转速控制器 |
| 高压灭菌锅 | 密封圈 加热管 传感器 电子电路 |
| 分析天平 | 校正验证 传感器清洁维护 电子电路 |
| 离心机 | 控制器 转子 传感器 马达 驱动模块 电子电路 |
| 纯水仪/超纯水仪 | 预过滤柱 活性炭柱 滤膜 反渗透柱 紫外灯管 电子电路 |
| 环境温度实验设备 | 温度校正 温控器 传感器 鼓风机 加热制冷模块 电子电路 |
| | |





特色消耗品:



长寿命 H8 氙灯. 5190-0917



空心阴极灯



杭州正迈科技有限公司

地址：杭州市下城区华丰路 160 华悦大厦 307 室

服务热线： 18658162068

电话：0571-86906765

传真：0571-86907579

服务邮箱：xhgong@zml7.com.cn

myxia@zml7.com.cn

