

关注 新一代的 VITEK 卡片

VITEK®2 Compact 系统使用重新设计的 VITEK 试验卡，每张卡包含：

- 64个反应孔提供更准确的结果。
- 预先插好的接种管，进一步节省手工步骤，减少交叉污染。
- 独有的条形码确保结果质量及可追踪性。

生物梅里埃对微生物分析方法及细菌分类的丰富经验开发出最新的卡片，满足微生物检验的需要。

- GN 卡用于革兰氏阴性杆菌鉴定
- GP 卡用于革兰氏阳性球菌及杆菌鉴定
- BCL 卡用于革兰氏阳性芽孢杆菌鉴定
- YST 卡用于酵母鉴定
- ANC 卡用于厌氧菌鉴定
- NH 卡用于苛生菌鉴定
- 快速药敏卡包括 AST Strep (链球菌药敏)，AST Staph (葡萄球菌药敏)，AST GN (革兰氏阴性杆菌药敏卡) 及真菌药敏卡 (研发中) 等。



GN 鉴定卡 结果
(包括非发酵菌) 2-10小时
(货号: 21341)

GP 鉴定卡 结果
(包括7种李斯特菌) 2-8小时
(货号: 21342)

BCL 鉴定卡 结果
(包括炭疽芽孢菌) 14小时
(货号: 21345)

YST 鉴定卡 结果
(货号: 21343) 18小时

ANC 鉴定卡 结果
(包括弯曲菌) 14小时

NH 鉴定卡 结果
6小时

VITEK[®] 2 -compact

VITEK[®] 2 Compact

满足全球用户需要的仪器

生物梅里埃公司的业务范围涵盖全球超过130个国家及地区，其中包括设立30个子公司，而在每个国家生物梅里埃公司均成立工业部，专向工业用户提供专业技术咨询及售后服务。在众多全球参与实验室 (USDA, FAD及其它行政部门实验室) 和大的国际食品/药品公司均使用 VITEK 进行可靠性分析。生物梅里埃公司提供一系列配套产品以满足客户各方面的需要。



● 可追踪性

准确性

VITEK[®] 2 -compact

高级全自动微生物鉴定 及药敏分析仪

梅里埃诊断产品(上海)有限公司

中国上海市黄浦区广东路689号
海通证券大厦 28楼 02-05室
电话:(86-21) 51159355
传真:(86-21) 51159455

生物梅里埃中国有限公司

电话:(852) 2356 7033
传真:(852) 2330 2085

北京办事处

电话:(86-10) 65156963
传真:(86-10) 65156993

梅里埃中文网址:www.biomerieux.com.cn

广州办事处

电话:(86-20) 87627010
传真:(86-20) 87627015

成都办事处

电话:(86-28) 8620 2052
传真:(86-28) 8620 2051

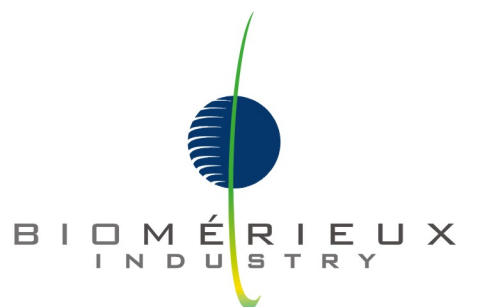

生物梅里埃对微生物鉴定及药敏的专长 让微生物实验室步入新纪元

- 改良的用户友好界面使用户更容易掌握系统的操作，增加生产力。
- 独有的真空充填器提供安全及高度自动化的工作流程。
- 无需手工接种试卡及封口，避免交叉污染。
- 新的主机大大减少手工操作步骤：
 - 内置条码阅读器即时确认用户输入卡片资料。
 - 自动载入卡片，以减少手工上机的麻烦，增加工作效率。
 - 仪器每15分钟阅读卡片，缩短分析时间。
 - 按用户的要求，在试验完成后自动打印报告。
- 系统自动把完成测试的卡片移走，并丢弃到废卡接收箱中，提供更好的工作流程。



瞬间出结果！

我们设计VITEK® 2 软件帮助您快速获得结果。

- 直观、易用、熟悉的Windows界面。
- 利用导航和过滤功能，方便查询鉴定和药敏结果。
- 快速结果搜索，可按患者、工作台、检测状态搜索。
- 日期、细菌种类、技术员和登录号码检索。
- 与LIS系统实现简便的数据交换。
- 自动验证和传输初期结果。

关注 新的操作软件

新的 VITEK® 2 Compact 软件使用 Windows® XP 操作平台



- 更直观易学的图形界面省却用户培训所需的时间，从而增加生产力。
- 所有试卡的状态在屏幕上一目了然，更快获得实验数据。

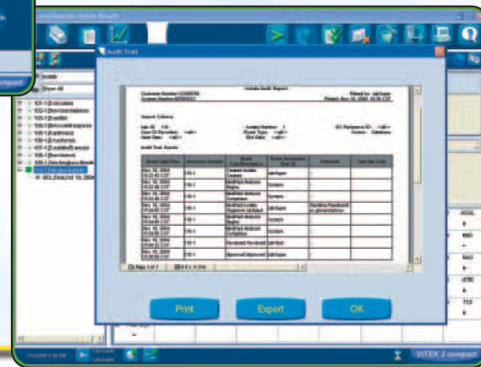

- 符合 21 CFR, Part 11 法规的要求使制药企业更容易获得出口认证。
- Windows®XP 操作系统提供更高的安全性及与其它实验室系统连接的可行性。
- 使用仪器前，用户需利用密码登录软件，确保系统可追踪性能。



VITEK®2 Compact 提供额外的数据管理软件，满足用户的不同需要。

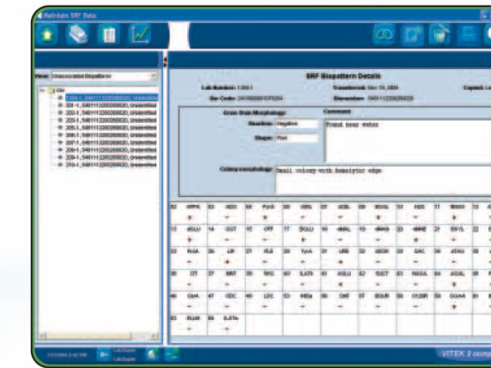

- Validation Package (认证软件包)，协助实验室的系统认证。
- 质量控制模块可让用户进行室内质控。
- SRF, supplemental reactive file, 容许用户自建鉴定数据库，鉴定变种菌株。

同一天出结果

VITEK®2测试卡 - 细菌鉴定 / 药敏
当日报告的领先理念

- 5-8小时提供药敏分析结果。
- 减少手工操作时间，无需添加其它试剂。
- 密闭处理，系统最大程度优化生物安全性。
- 测试卡上的条形码，提供最大可追溯性。
- 重量轻，降低了处理成本。



简单操作，3步完成

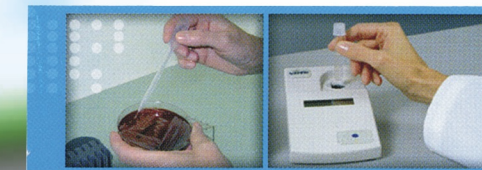

标准化

初步分离后，简单、标准化地制备、稀释菌悬液后、将标准化的菌悬液置于载卡架槽内，并通过扫描条形码将标本编号输入电脑软件中。



可追溯性

从测试卡上的条形码读出VITEK® 2测试卡类型、由此将测试卡与标本和患者信息联系起来。



载入和运行装载仓

将载卡架放入装载仓中。当卡片填充后、将载卡架转移到读卡器/孵育仓。所有后续步骤均通过仪器自动进行。

抗生素选择简便

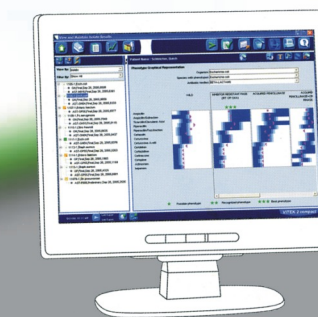

为便于选择最合适的抗生素，生物梅里埃公司开发了高级专家系统™ (AES) 以提供快速、准确的“指纹”识别细菌耐药机制。

- 绿色指示符：完全一致的结果
- 黄色指示符：不一致的结果，要求审查
- 红色指示符：未知表型，核查结果
- 紫色标识符：表型不在数据库中

当耐药表型被识别后，AES推荐有利于提高治疗成功率的治疗方案。